



Apoio a Clientes

808 914 514

Custo chamada local / 8h30-12h30 e 14h00-18h00

Avarias e Leituras

800 914 514

Gratuito / 24 horas dia

Piquete de Serviço

917 514 401 | 913 398 506

Factura FA ML20/9688

Data de Emissão: 2020-06-28

CPE: PT001000000987654JJ

Total a Pagar: 60,79 €

Valor Fornecimento de Energia: 134,62 €

* Valor da Microprodução: 73,83 €

Correspondência

João Manuel da Silva Silveira

Rua da Estrada Norte, 121

1234 - 013 Loureiro OAZ

Titular do Contrato

João Manuel da Silva Silveira

Rua da Estrada Norte, 121

1234 - 013 Loureiro OAZ

Contribuinte: 132645978

Dados de Cobrança

Valor Total a Pagar: **60,79 €**Modo de Cobrança: **Balcão****Data Limite de Pagamento:**

Totais

Mercado: **Mercado Liberalizado**Total Fatura de Energia (com IVA): **134,62 €**Total da Microprodução (sem IVA)*: **73,83 €**Total Consumido Microprodução (com IVA): **0,00 €****Total a Pagar: 60,79 €****Outros elementos:**

Pagamentos por transferência bancária:

Banco: Caixa de Crédito Agrícola Mútuo**IBAN:** PT50 0045 3091 40194444414 55**SWIFT:** CCCMPTPL

O não pagamento até à data limite indicada, determina o disposto no RRC da ERSE em vigor

* IVA a entregar ao estado pela Empresa Comercializadora de energia elétrica (nº 5, art. 12º do DL nº363/2007)

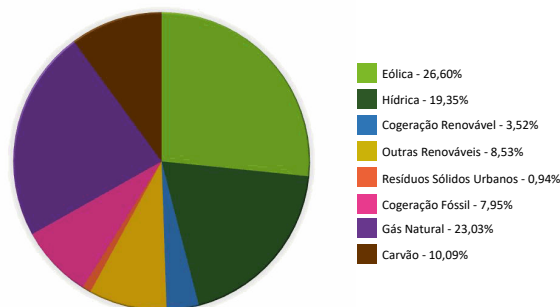
Mix do Comercializador - 1º Trimestre de 2020A emissão de CO₂ associada ao consumo desta fatura é de: 152,55 kg CO₂Saiba mais sobre a produção da sua eletricidade, sobre as fontes de energia, as emissões atmosféricas e os resíduos radioativos produzidos em: <https://www.celoureiro.com/clientes.php#tabs-6>
<https://www.erse.pt/eletricidade/rotulagem/>

Rua Dr. Sá Carneiro, Nº 830 | 3720-062 Loureiro - Oliveira de Azeméis

Telefone: 256 692 318 / 256 698 140

celoureiro@celoureiro.com | www.celoureiro.com

Cooperativa Elétrica de Loureiro, C.R.L. matriculada na Conservatória do Registo Comercial de Oliveira de Azeméis sob o nº. 501109439

Management System
ISO 9001:2015www.tuv.com
ID 9105071108

Local

CPE: PT001000000987654JJ
 Tipo: Moradia
 Contador: 1762019596
 Marca: Sagemcom
 PT N.º: 12 - Igreja
 Local Consumo
 Rua da Estrada Norte, 121

Serviço

Mercado: Mercado Liberalizado
 Tarifa: Normal
 Potência Contratada: 13,80 kVA
 Ciclo: Diário
 Fase: Trifásico
 Horário: Bi-Horário

Leitura

Período de: 2020-05-14 a 2020-06-12
 Nº de Dias: 30 dias
 Tipo de Leitura: Real

Horas	Anterior	Atual	Consumo
Vazio Normal	4 535 kWh	4 747 kWh	212 kWh
Fora Vazio	9 695 kWh	10 091 kWh	396 kWh

Comunicação de leituras: 2020-07-07 a 2020-07-12

Descritivo

Potência	Consumo	Valor Unitário	IVA	Total
Potência contratada BTN - 13.8 kVA de 14/05/2020 a 12/06/2020	30 dias	0,5918 €	23 %	17,75 €
Uso de Redes				
Uso de Redes em horas Vazio Normal de 14/05/2020 a 12/06/2020	212 kWh	0,0314 €	23 %	6,66 €
Uso de Redes em horas Fora Vazio de 14/05/2020 a 12/06/2020	396 kWh	0,0999 €	23 %	39,56 €
Energia				
Energia em horas Vazio Normal de 14/05/2020 a 12/06/2020	212 kWh	0,0617 €	23 %	13,08 €
Energia em horas Fora Vazio de 14/05/2020 a 12/06/2020	396 kWh	0,0739 €	23 %	29,26 €
Impostos e Taxas				
Imposto Especial de Consumo Eletricidade (kWh consumido x 0,0010)	608	0,0010 €	23 %	0,61 €
Taxa de Exploração D.G.E. (DL 4/93)	1	0,0700 €	23 %	0,07 €

€

Totais

Total sem IVA 106,99 €

Contribuição Audiovisual - (fatura n.º CAV/117.706) 2,85 €

IVA (23% x 106,99 €) 24,61 €

IVA (6% x 2,85 €) 0,17 €

Total a Pagar: 134,62 €

O valor desta fatura face às condições de preço regulado corresponde a uma poupança de 4,22€ | A CEL disponibiliza condições de preço regulado a partir do dia 01 de abril de 2018.

O total indicado inclui os encargos relativos ao Acesso às Redes no valor de 64,58 €, IVA não incluído (este valor é independente do comercializador de energia elétrica). Os custos de interesse económico geral (CIEG) incluídos no acesso às redes correspondem a 41,98 €, IVA não incluído.

A Contribuição Audiovisual foi estipulada de acordo com a Lei 30/2003 e alterada pela lei 7-A/2016 de 30 de Março.

Histórico de Faturação (€)

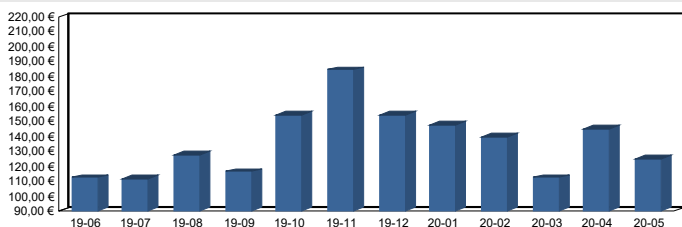

Histórico de Consumos (kWh)

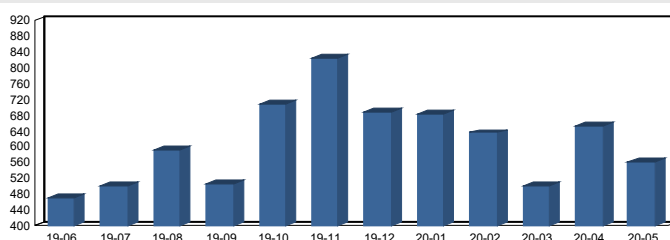

Para qualquer questão ou reclamação sobre este fornecimento ficamos disponíveis pelos contactos em rodapé e pelo site www.celoureiro.com/clientes.php#arbitragem, submetendo à ERSE todas as reclamações e questões não resolvidas (mais info em www.erse.pt).



Titular do Contrato

João Manuel da Silva Silveira

Rua da Estrada Norte, 121

1234 - 013 Loureiro OAZ

Dados da Leitura

Período de: 2020-05-05 a 2020-06-01

Nº de Dias: 28 dias

Tipo de Leitura: Real

Descrição	Produção	Preço Unitário	Valor Unitário
Energia em horas Vazio Normal Produzidas de 05/05/2020 a 01/06/2020	71,00 kWh	0,0879 €	6,24 €
Energia em horas Ponta Produzidas de 05/05/2020 a 01/06/2020	152,00 kWh	0,0879 €	13,36 €
Energia em horas Cheias Produzidas de 05/05/2020 a 01/06/2020	617,00 kWh	0,0879 €	54,23 €
Energia em horas Super Vazio Produzidas de 05/05/2020 a 01/06/2020	0,00 kWh	0,0879 €	0,00 €
PT0010000000987654JJ	0,00 kWh	0,0000 €	0,00 €

Tipo	Data	Valor Anterior	Valor Atual	Tipo Leitura	Consumo
Super Vazio	2020-06-01	1 kWh	1 KWh	Real	0 kWh
Vazio Normal	2020-06-01	6 kWh	6 KWh	Real	0 kWh
Ponta	2020-06-01	18 kWh	18 KWh	Real	0 kWh
Cheias	2020-06-01	21 kWh	21 KWh	Real	0 kWh
Vazio Normal Produzidas	2020-06-01	3 527 kWh	3 598 KWh	Real	71 kWh
Cheias Produzidas	2020-06-01	55 155 kWh	55 772 KWh	Real	617 kWh
Ponta Produzidas	2020-06-01	15 568 kWh	15 720 KWh	Real	152 kWh
Super Vazio Produzidas	2020-06-01	0 kWh	0 KWh	Real	0 kWh

Totais

Total (Euros): 73,83 €