



Apoio a Clientes

808 914 514

Custo chamada local / 8h30-12h30 e 14h00-18h00

Avarias e Leituras

800 914 514

Gratuito / 24 horas dia

Piquete de Serviço

917 514 401 | 913 398 506

Factura FA ML20/10903

Data de Emissão: 2020-06-30

CPE: PT0010000000123456AA

Total a Pagar: 57,82 €

Correspondência

Maria Gonçalo de Carvalho

Rua da Estrada, 123

1234 - 012 Loureiro OAZ

Titular do Contrato

Maria Gonçalo de Carvalho

Rua da Estrada, 123

1234 - 012 Loureiro OAZ

Contribuinte: 123654789

Dados de Cobrança

Valor Total a Pagar: **57,82 €**Modo de Cobrança: **Cobrador****Data Limite de Pagamento:**

Totais

Mercado: **Mercado Liberalizado**Total Fatura de Energia (com IVA): **54,80 €**Total Contribuição Audiovisual (com IVA): **3,02 €****Total a Pagar: 57,82 €**

Conheça em detalhe o impacte ambiental do seu consumo de energia em www.celoureiro.com

**Outros elementos:**

Pagamentos por transferência bancária:

Banco: Caixa de Crédito Agrícola Mútuo**IBAN:** PT50 0045 3091 40194444414 55**SWIFT:** CCCMPTPL

O não pagamento até à data limite indicada, determina o disposto no RRC da ERSE em vigor

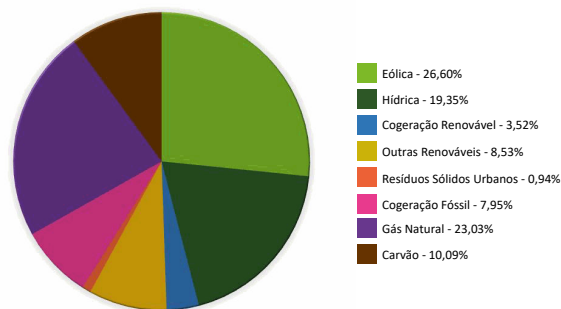
Mix do Comercializador - 1º Trimestre de 2020A emissão de CO₂ associada ao consumo desta fatura é de: 52,94 kg CO₂

Saiba mais sobre a produção da sua eletricidade, sobre as fontes de energia, as emissões atmosféricas e os resíduos radioativos produzidos em: <https://www.celoureiro.com/clientes.php#tabs-6> e <https://www.erse.pt/eletricidade/rotulagem/>



Rua Dr. Sá Carneiro, Nº 830 | 3720-062 Loureiro - Oliveira de Azeméis

Telefone: 256 692 318 / 256 698 140

celoureiro@celoureiro.com | www.celoureiro.com

Cooperativa Elétrica de Loureiro, C.R.L. matriculada na Conservatória do Registo Comercial de Oliveira de Azeméis sob o nº. 501109439

Management System
ISO 9001:2015www.tuv.com
ID 9105071108

Local

CPE: PT0010000000123456AA
Tipo: Moradia
Contador: 31864485
Marca: Regul
PT N.º: 6 - Faial
Local Consumo
 Rua da Estrada 123

Serviço

Mercado: Mercado Liberalizado
Tarifa: Normal
Potência Contratada: 10,35 kVA
Ciclo: Sem Ciclo
Fase: Trifásico
Horário: Simples

Leitura

Período de: 2020-05-26 a 2020-06-24
N.º de Dias: 30 dias
Tipo de Leitura: Real

Horas	Anterior	Atual	Consumo
Simplex	119 510 kWh	119 721 kWh	211 kWh

Comunicação de leituras: 2020-07-19 a 2020-07-24

Descritivo

Potência	Consumo	Valor Unitário	IVA	Total
Potência contratada BTN - 10.35 kVA de 26/05/2020 a 24/06/2020	30 dias	0,4439 €	23 %	13,32 €
Uso de Redes				
Uso de Redes em horas Simples de 26/05/2020 a 24/06/2020	211 kWh	0,0728 €	23 %	15,36 €
Energia				
Energia em horas Simples de 26/05/2020 a 24/06/2020	211 kWh	0,0739 €	23 %	15,59 €
Impostos e Taxas				
Imposto Especial de Consumo Eletricidade (kWh consumido x 0,0010)	211	0,0010 €	23 %	0,21 €
Taxa de Exploração D.G.E. (DL 4/93)	1	0,0700 €	23 %	0,07 €
				€

Totais

Total sem IVA 44,55 €

Contribuição Audiovisual - (fatura n.º CAV/118.368) 2,85 €

IVA (23% x 44,55 €) 10,25 €

IVA (6% x 2,85 €) 0,17 €

Total a Pagar: 57,82 €

O valor desta fatura face às condições de preço regulado corresponde a uma poupança de 0,97€ | A CEL disponibiliza condições de preço regulado a partir do dia 01 de abril de 2018.

O total indicado inclui os encargos relativos ao Acesso às Redes no valor de 28,89 €, IVA não incluído (este valor é independente do comercializador de energia elétrica). Os custos de interesse económico geral (CIEG) incluídos no acesso às redes correspondem a 18,78 €, IVA não incluído.

A Contribuição Audiovisual foi estipulada de acordo com a Lei 30/2003 e alterada pela lei 7-A/2016 de 30 de Março.

Histórico de Faturação (€)

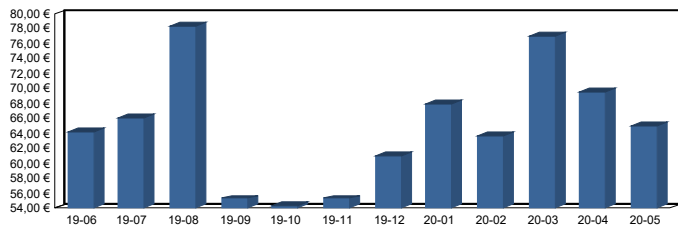

Histórico de Consumos (kWh)

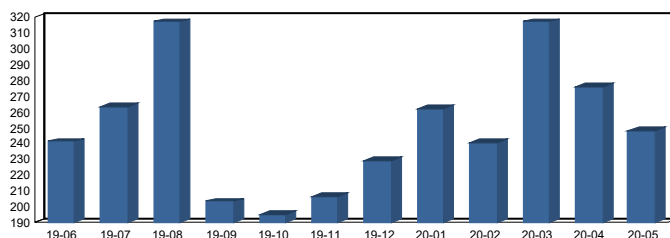

Para qualquer questão ou reclamação sobre este fornecimento ficamos disponíveis pelos contactos em rodapé e pelo site www.celoureiro.com/clientes.php#arbitragem, submetendo à ERSE todas as reclamações e questões não resolvidas (mais info em www.erse.pt).